

PREFEITURA MUNICIPAL DE PALMAS



ASR SE 45 (412 S)

NOTA TÉCNICA:

Dados gerados para visualização dos parcelamentos aprovados, segundo a nomenclatura antiga. Este mapa não representa a implantação "in locu" do parcelamento, e não se caracteriza em um documento oficial, podendo sofrer alterações. Remanejamento de lotes cadastrados a partir de suas Portarias de Aprovação pela Prefeitura de Palmas, devendo ser registrados em Cartório de Registro de Imóveis. Lay-out versão 2.0. Representação gráfica sem escala e meramente ilustrativa. Prancha Única, agosto de 2016.



LEGENDA:

A.P.M. - Área Pública Municipal
A.P.E. - Área Pública Estadual
Q.I. - Quadra Interna
C. S. - Comércio e Serviço
A.P.P. - Área de Preservação Permanente

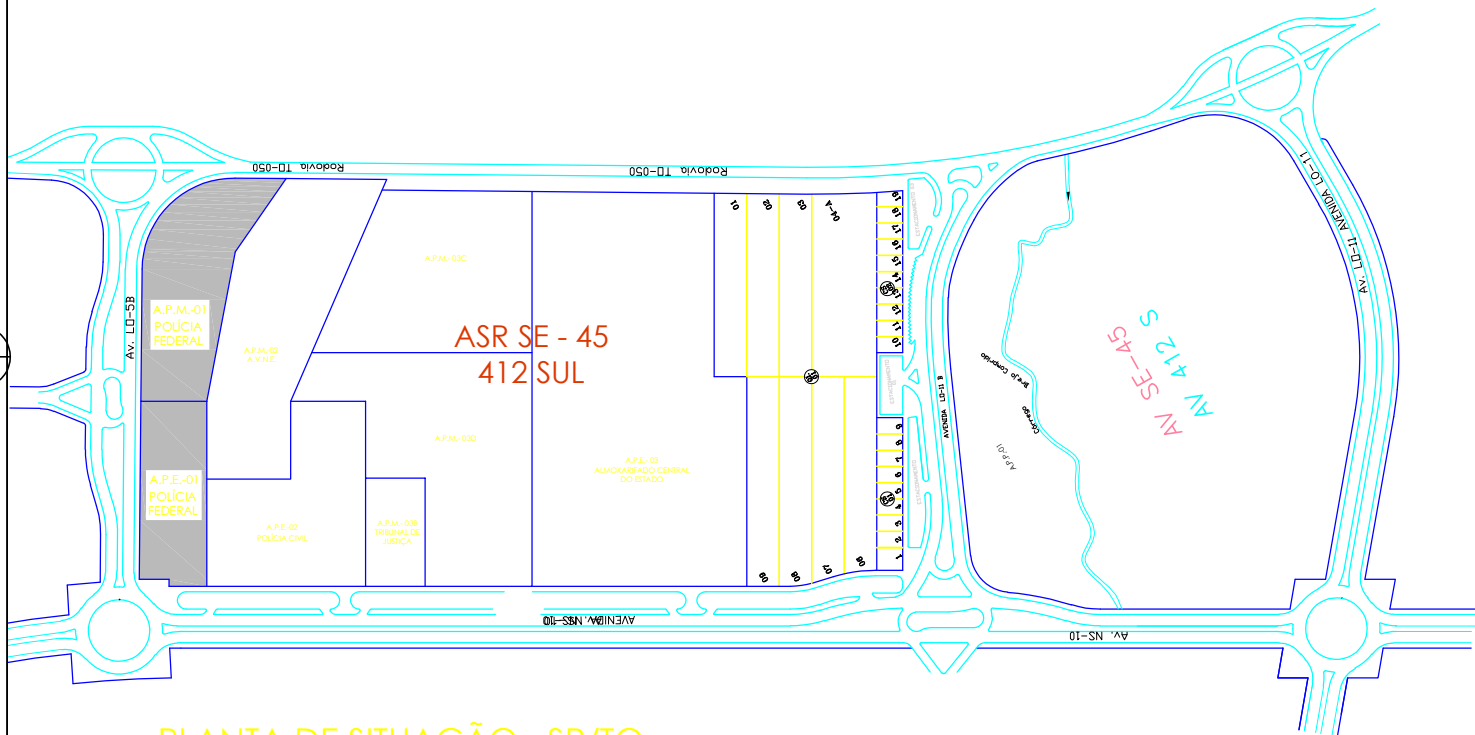

PLANTA DE SITUAÇÃO - SR/TO

PREFEITURA MUNICIPAL DE PALMAS



ASR SE 45 (412 S)

NOTA TÉCNICA:

Dados gerados para visualização dos parcelamentos aprovados, segundo a nomenclatura antiga. Este mapa não representa a implantação "in locu" do parcelamento, e não se caracteriza em um documento oficial, podendo sofrer alterações. Remanejamento de lotes cadastrados a partir de suas Portarias de Aprovação pela Prefeitura de Palmas, devendo ser registrados em Cartório de Registro de Imóveis. Lay-out versão 2.0. Representação gráfica sem escala e meramente ilustrativa. Prancha Única, agosto de 2016.



LEGENDA:

A.P.M. - Área Pública Municipal
A.P.E. - Área Pública Estadual
Q.I. - Quadra Interna
C. S. - Comércio e Serviço
A.P.P. - Área de Preservação Permanente

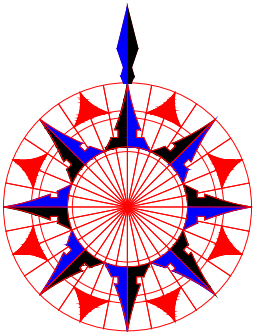

		PREFEITURA:	
CBM			
PROJETO :		FOLHA:	
LEVANTAMENTO PLANIALTIMETRICO CADASTRAL		1/1	
LOCAL : ASR SE-45 AVENIDA LO 5B COM AVENIDA NS 10, A.P.E- 01 E A.P.M-01			
QUADRO DE ÁREAS:		RESPONSÁVEL TÉCNICO	
<div>A.P.E.-01 : 10374,5571 m² A.P.M.-01 : 16054,6867 m²</div>		<div>JONATHAS PEREIRA RABELO TECNICO EM AGRIMENSURA CREA- TO 206825/D</div> <div>PROPRIETÁRIO (A):</div> <div>POLICIA FEDERAL CNPJ: XXXXXXXX</div>	
ESC.: 1:750	DATA: setembro /2022		
Jonathas Pereira Rabêlo Fone: (63) 992066214 Email: jonathas.rabelo@ifto.edu.br		CONTEÚDO: Planialtimétrico	

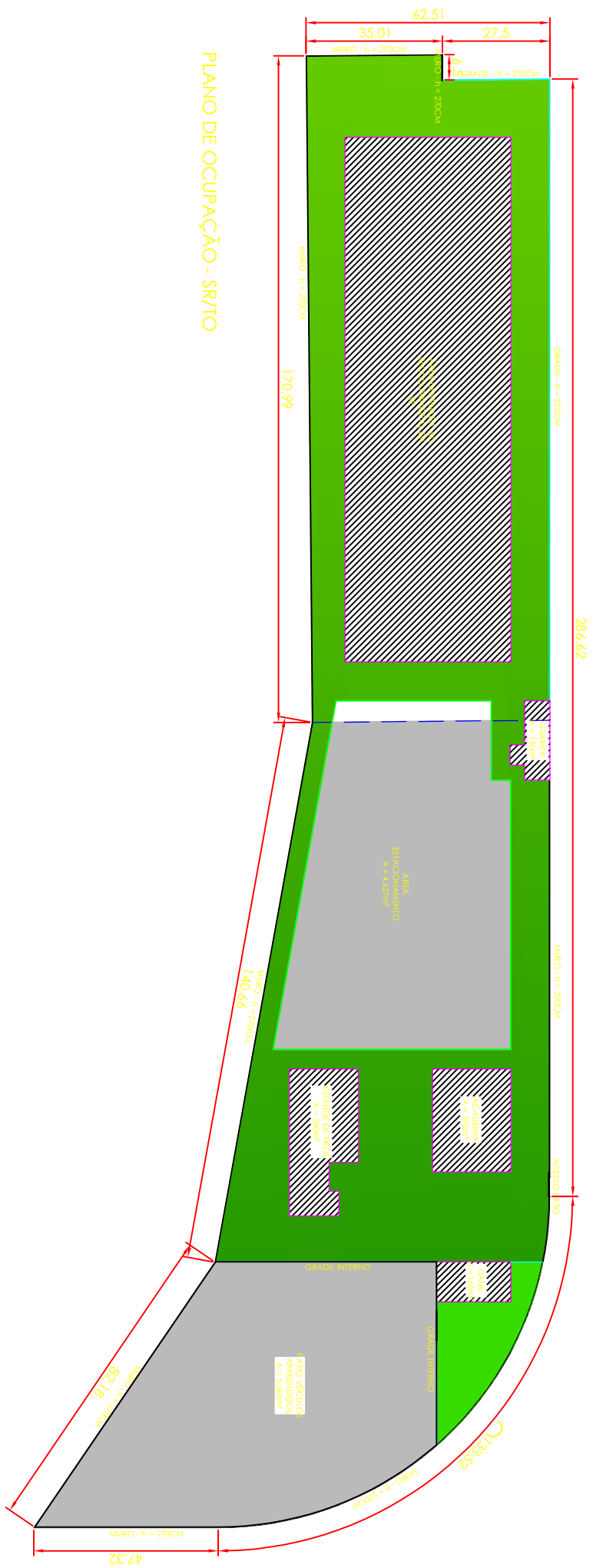

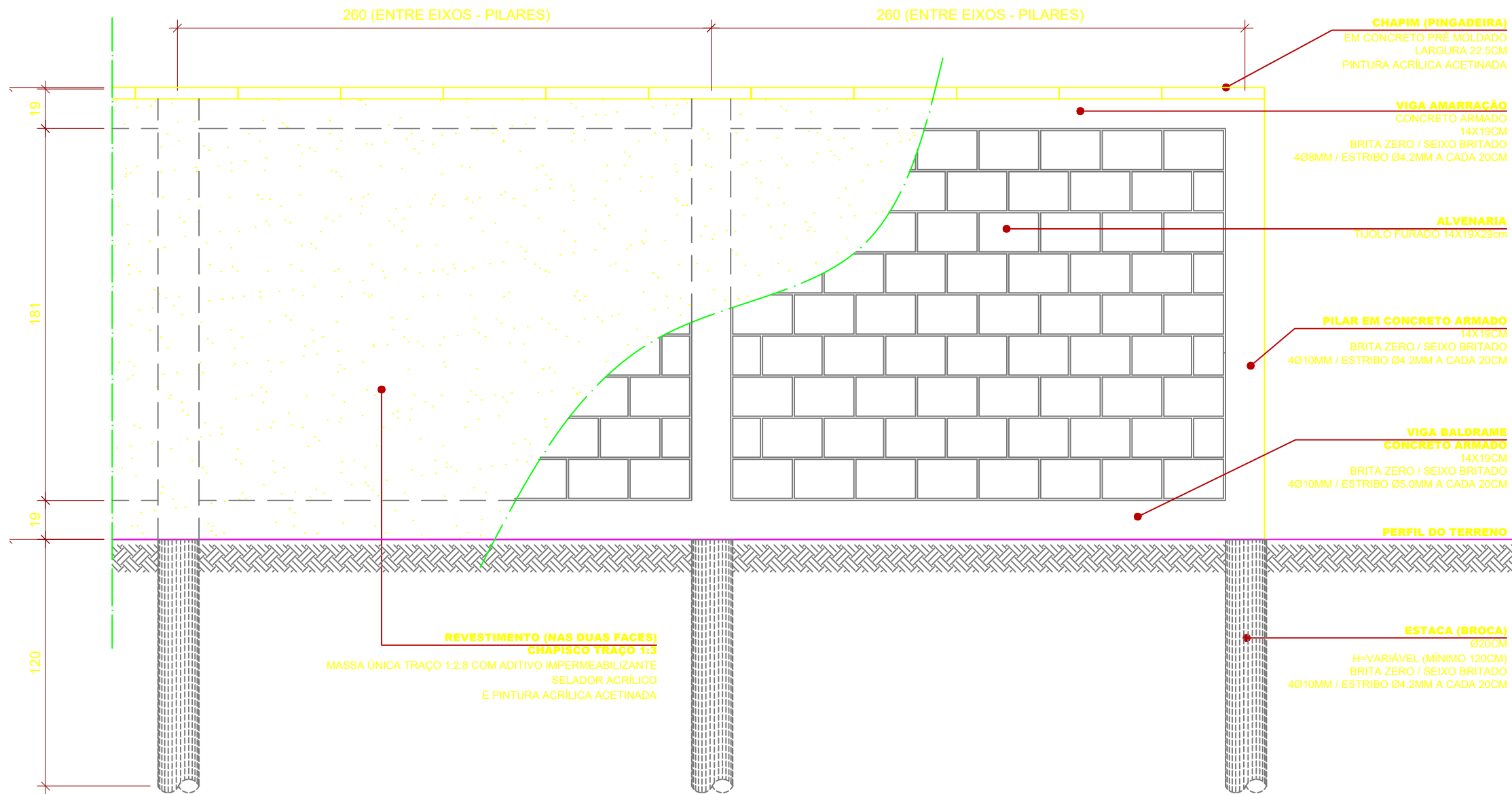

VISTA
ESC 1 : 25

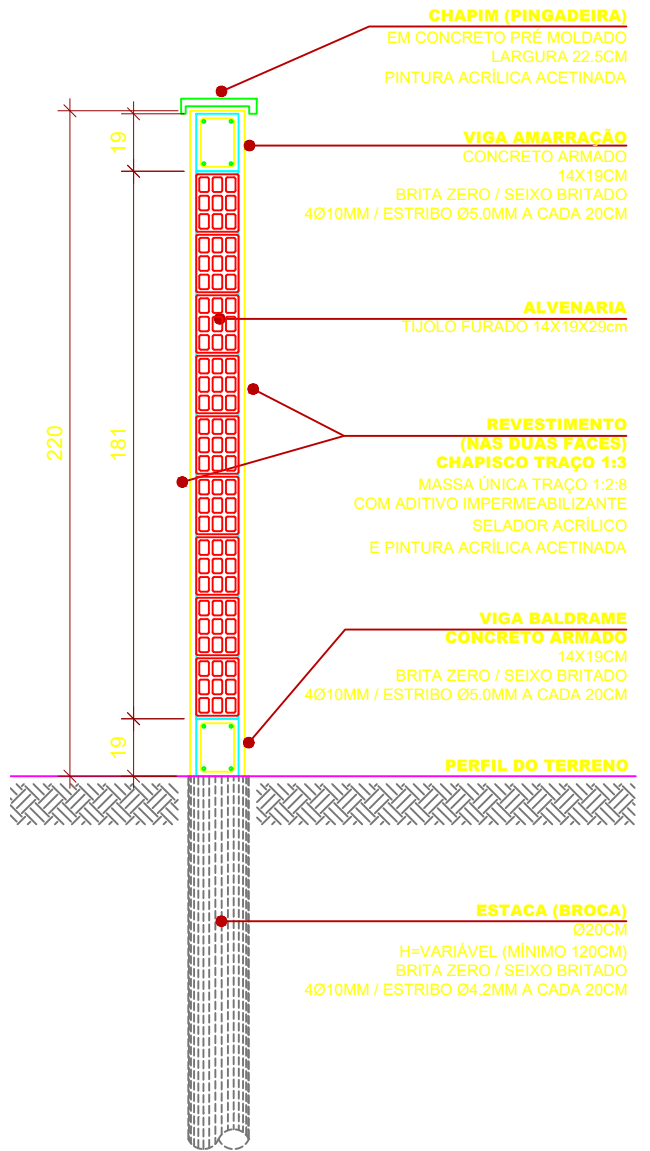

PERFIL
ESC 1 : 25

OBSERVAÇÃO
PREVER JUNTA DE DILATAÇÃO (ESTRUTURA)
NO MÁXIMO A CADA 20 METROS

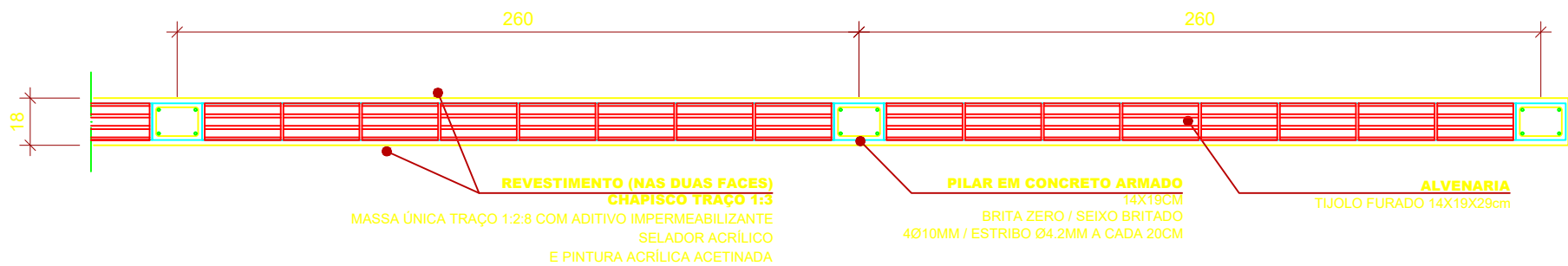

PLANTA BAIXA
ESC 1 : 25

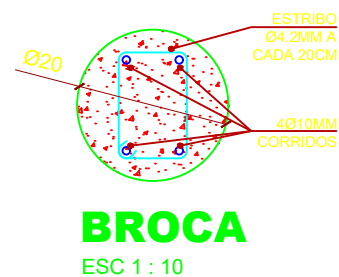
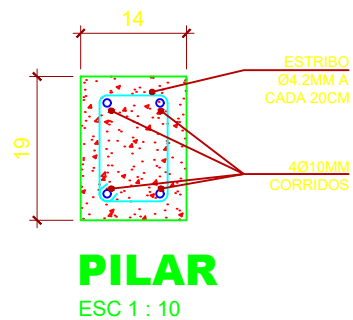
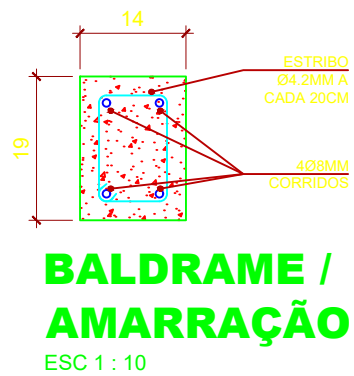

POLÍCIA FEDERAL
DPF/TO
GRUPO TÉCNICO EM EDIFICAÇÕES
DETALHE GERAL
PRANCHA
MURO EXTERNO 1/1

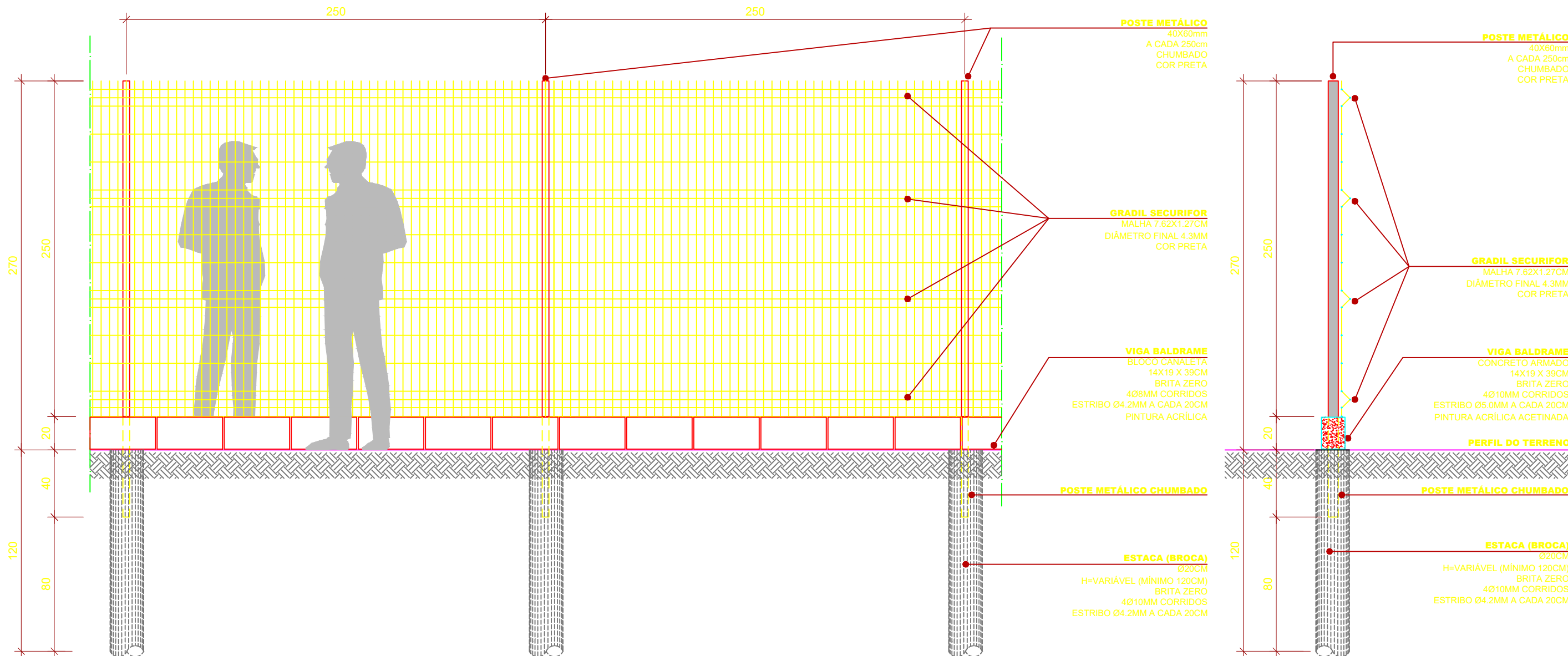

VISTA
ESC 1 : 25

PERFIL
ESC 1 : 25

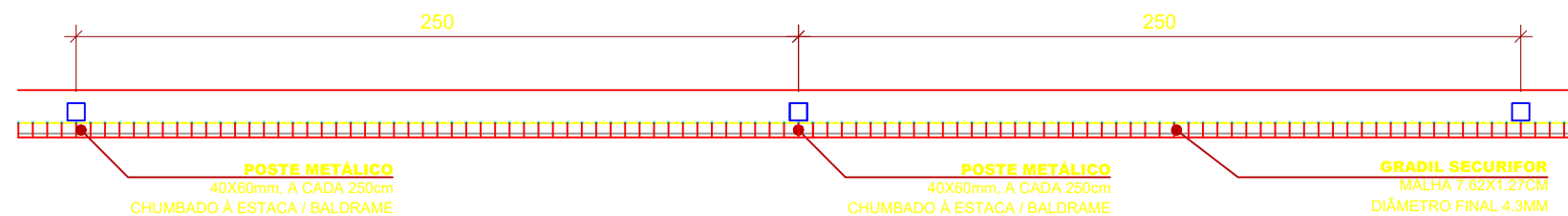

PLANTA BAIXA
ESC 1 : 25

OBSERVAÇÃO
PREVER JUNTA DE DILATAÇÃO
NO MÁXIMO A CADA 20 METROS

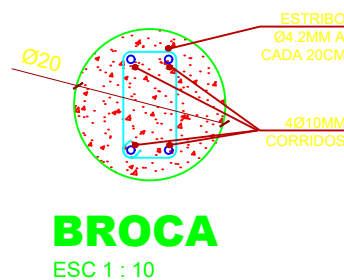
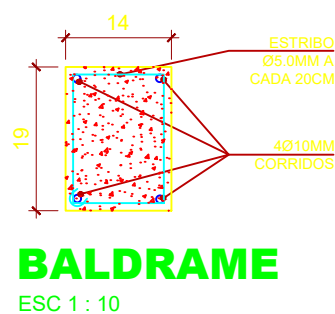

POLÍCIA FEDERAL
DPF/TO
GRUPO TÉCNICO EM EDIFICAÇÕES

DETALHE GERAL
FECHAMENTO EM GRADIL 1/1